6

7

5

8

4

fotogrammi dal n° 4 al n° 8:
vari punti di ripresa dal parcheggio pubblico antistante la chiesa di Sciarborasca nel cuore del nucleo abitato.
Sono visibili: immediatamente sottostanti la piazza i terreni sul quali è previsto parte della nuova edificazione (comparti 4, 5, 6 e 7);
in lontananza, sul fianco sinistro del versante, i terreni sul quali è previsto parte della nuova edificazione (comparti da 8 a 15)

9

10

11

12

13

14

fotogrammi dal n° 9 al n° 14
vari punti di ripresa dalla zona nord est dell'ambito di Piano.
Sono visibili: alcuni scorci del declivio prativo in cui saranno realizzati gli edifici afferenti ai comparti 8, 9 e 10; nonché scorci del versante opposto su cui saranno edificati gli edifici dei comparti 4, 5, 6 e 7. Nel fotogramma n° 10 si può scorgere parte della valletta dove sarà realizzato il comparto 17

15

1

16

2

fotogrammi dal n° 1 al n° 3:
vari punti di ripresa da sud verso nord. Sono visibili: il bivio stradale che immette su via Falcone, la palestra con struttura tensostatica ed il centro civico e le pendici sud occidentali dell'abitato di Sciarborasca al confine con la zona di Piano Particolareggiato.

fotogrammi dal n° 15 a 18:
vari punti di ripresa dalla zona del parcheggio pubblico esistente da sud verso nord in cui è visibile tutto il fronte del versante interessato dagli edifici afferenti i comparti da 8 a 15.

17

3

21

20

19

18

fotogrammi dal n° 19 a 21:
vari punti di ripresa dalla zona del parcheggio pubblico esistente da sud/est verso nord/ovest in cui sono visibili le aree interessate dalle costruzioni afferenti i comparti da 2 e 3.

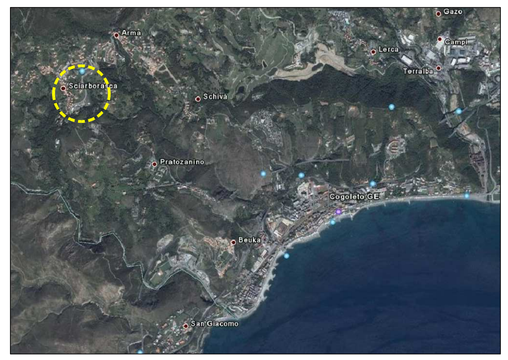
Sciarborasca
Schiaia
Francavilla
Cogoleto
Cogoleto
Cogoleto
Arenzano
Lerca
Tassarolo
Cogoleto
Gazzo
Tassarolo
Sciarborasca
Cogoleto
Arenzano
Cogoleto
Arenzano
Cogoleto
Arenzano